Boletín Junio 2014

Promoviendo la superación humana

oscasi | oscasi.org | www.oscasi.org

OSCASI

Ganadores de nuestra rifa

El 15 de junio, se realizó el **sorteo de la rifa de Verbena**, al finalizar la misa en el Colegio San Ignacio, seguido de un compartir.

Durante la misa, **Juan Salvador Pérez Belisario, miembro de nuestra Junta Directiva, compartió unas palabras** relacionadas con el Día del Padre y la ausencia de LA Verbena por este año (Ver palabras).

Aún sin Verbena, se mantuvo la rifa contando con la colaboración de los estudiantes y representantes del colegio que compraron su talonario.

Además, se vendieron tickets por internet a través de transferencias electrónicas y cabe destacar, que una de las ganadoras hizo su aporte por esta vía.

Nuevamente agradecemos la confianza y el apoyo de todos en nuestra labor social, sobre todo en estos momentos en que necesitamos generar por otras vías los recursos que nos permitan seguir atendiendo a nuestros alumnos.

Ver fotos del sorteo/ Ver fotos de los ganadores en Facebook

Ganadores de la rifa

1º Premio - Ticket: 2005 María de Giorgio C.I. E- 975.096
Zarcillos tipo argolla en oro 18K - Cortesía de Joyería Roca Hnos.
2º Premio - Ticket: 15423 Elizabeth Mazziotta C.I. 27.130.608
Blackberry Curve 9320
3º Premio - Ticket: 19701 Lisette Karam C.I. 4.818.406
Reloj Swatch Classic para Dama
4º Premio - Ticket: 15511 Ana Sosa C.I. 5.970.960
Audífonos Sennheiser Momentum - Cortesía de la familia Dillon
5º Premio - Ticket: 4629 Claudio Guzmán C.I. 6.913.608
Aspiradora polvo/agua A0G60 - Cortesía de Fuller Internacional, C.A.
6º Premio - Ticket: 16552 Celestino Deseda C.I. 5.009.120
Cesta de Licores - Cortesía de Licores Mundiales
7º Premio - Ticket: 11368 Amelia Pardo C.I. 10.331.490
Balón de fútbol autografiado por parte de la Selección Vinotinto
8º Premio - Ticker: 9743 Juan Guanipa C.I. E-306.051
Pelota de béisbol autografiada por parte del equipo Caribes de Anzoátegui
9º Premio - Ticket: 4631 María Rodríguez C.I. 3.186.611
Pieza de Arte Murano - Cortesía de ICET Arte Murano
10º Premio - Ticket: 10215 Rosa Andrade C.I. 13.637.988
Dos boletos ida y vuelta a Porlamar - Cortesía de Matecoco Tours
11º Premio - Ticket: Marianyela Guacache C.I. 17.371.139
Estadía por tres días y dos noches en el Courtyard by Marriott Miami Aventura Mall para dos adultos y dos niños - Cortesía de Representaciones Salkeld S.A.
12º Premio - Ticket: 11135 Unai Amenabar C.I. 6.464.672
Fin de semana para dos personas en Puerto La Cruz - Cortesía de Hotel Cristina Suites
13º Premio - Ticket: 10197 Omaira Calles C.I. 4.070.531
Cupo para temporada vacacional por 15 días - Cortesía de Campamento La Colmena
14º Premio - Ticket: 1802 María Zanichelli C.I. 12.005.262
Vale de consumo por Bs 4.000 - Cortesía de Fresh Fish Delivery
15º Premio - Ticket: 0120 Catalina Sus C.I. 15.774.393 (Venta web)
Vale de consumo por Bs 1.000 - Cortesía de Vía Appia Express

Convivencia: "Al mundo le faltas tú"

Los alumnos próximos a ser promovidos a primer año de bachillerato, tuvieron una **convivencia el 18 de junio**, la cual fue organizada por nuestro equipo de Pastoral.

La temática de la convivencia estuvo enmarcada en **descubrir la vocación** y el lema fue **"Al mundo le faltas tú"**.

De esta manera, se realizaron distintas actividades motivacionales que los invitaban a **seguir sus sueños y a visualizarse en el futuro**.

Los adultos que apoyaron la convivencia también compartieron su testimonio sobre cómo descubrieron su vocación.

Al finalizar el **Padre Francisco Javier González**, le habló sobre distintas posibilidades que ofrecen los **salesianos** para continuar sus estudios, tener una capacitación laboral alternativa o practicar deporte.

La finalidad de esta convivencia era que los muchachos se llevaran herramientas que les permitieran decidir y tomar opciones para convertirse en ciudadanos de bien.

Ver fotos de la convivencia en Facebook

31 estudiantes de OSCASI recibieron el Bautismo

El 21 de junio se celebró **el bautizo de 31 estudiantes** de las Escuelas Alternativas de OSCASI.

La celebración se realizó en la Iglesia Nuestra Señora del Carmen en Petare, a cargo del Padre Miguel Centeno, S.J. quien, junto al equipo de Pastoral de OSCASI, estuvo a cargo de la formación de los niños para recibir el sacramento.

Asimismo, se dictó una charla de preparación para los representantes y padrinos antes de la ceremonia.

Al finalizar, todos los estudiantes que recibieron el bautizo tuvieron un compartir y una **merienda donada por Yogurtland ¡Gracias!**.

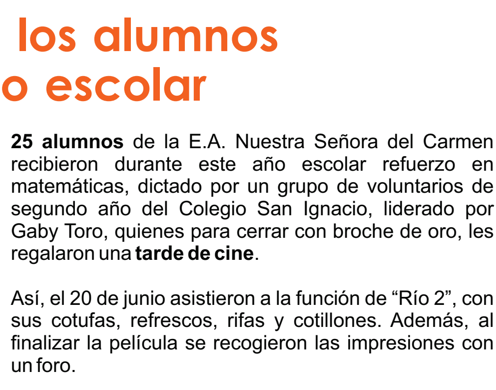

Ver más fotos del bautizo en Facebook

Cineforo para los alumnos del refuerzo escolar

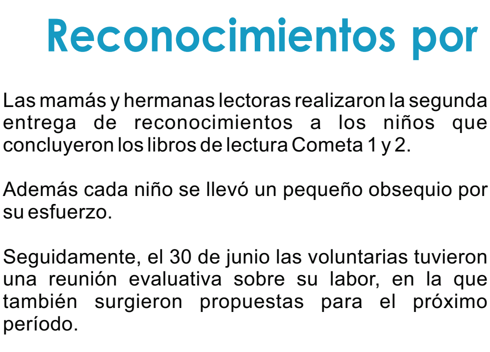

Ver más fotos del cineforo en Facebook

25 alumnos de la E.A. Nuestra Señora del Carmen recibieron durante este año escolar refuerzo en matemáticas, dictado por un grupo de voluntarios de segundo año del Colegio San Ignacio, liderado por Gaby Toro, quienes para cerrar con broche de oro, les regalaron una **tarde de cine**.

Así, el 20 de junio asistieron a la función de "Río 2", con sus cotufas, refrescos, rifas y cotillones. Además, al finalizar la película se recogieron las impresiones con un foro.

Agradecemos a todos por haber organizado esta actividad para el disfrute de nuestros estudiantes y por su apoyo en el programa de refuerzo escolar.

Reconocimientos por el Programa de Lectura

Las mamás y hermanas lectoras realizaron la segunda entrega de reconocimientos a los niños que concluyeron los libros de lectura Cometa 1 y 2.

Además cada niño se llevó un pequeño obsequio por su esfuerzo.

Seguidamente, el 30 de junio las voluntarias tuvieron una reunión evaluativa sobre su labor, en la que también surgieron propuestas para el próximo período.

Ver fotos en Facebook

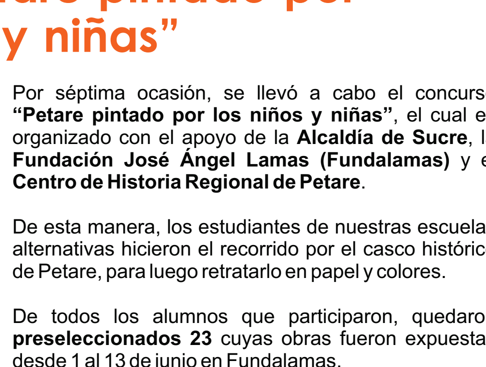

VII Concurso "Petare pintado por los niños y niñas"

Por séptima ocasión, se llevó a cabo el concurso **"Petare pintado por los niños y niñas"**, el cual es organizado con el apoyo de la **Alcaldía de Sucre**, la **Fundación José Ángel Lamas (Fundalamas)** y el **Centro de Historia Regional de Petare**.

De esta manera, los estudiantes de nuestras escuelas alternativas hicieron el recorrido por el casco histórico de Petare, para luego retratarlo en papel y colores.

De todos los alumnos que participaron, quedaron **preseleccionados 23** cuyas obras fueron expuestas desde 1 al 13 de junio en Fundalamas.

El 11 de junio se llevó a cabo la premiación del concurso en el Teatro de Petare César Renginfo, donde resultaron **ganadores** dos de nuestros estudiantes: **Daniela Molina y Euclides Ramos** de la **E. A. Nuestra Señora del Carmen**.

Felicitamos a todos los alumnos pre-seleccionados y a los ganadores, esperando que sigan cultivando sus talentos.

Ver fotos en Facebook

E. A. Adelita de Calvani	E. A. Beatriz de Castillo	E. A. San Ignacio	E. A. Nuestra Sra. del Carmen
Rodríguez Aritcell	Vande Harolin	Pérez José David	Molina Daniela (Ganadora)
Raverol Javier	Vargas Daisi	Cardoba Sheila	Ramos Euclides (Ganador)
Fermín Jonny	González Andrea	Torres Tibisay	Suarez Carlos
Garcia Elias	Rivas Martín	Camacaro Karla	Herazo Gabriela
Ramos Yesibel			Méndez Ronaiker
Caraballo Joisel			
Payares Saray			
Oscanio Bárbara			
García Yorfree			
Martínez Laura			

¡Felicitaciones!

Jornada de Salud Cardiovascular en Petare

Luego de reunirnos con Avessoc y Pfizer, se retoman nuevamente las **Jornadas de Salud Cardiovascular** en el local comunitario de El Aguacatico en Petare, siendo la primera el pasado 27 de junio.

Estas jornadas son promovidas por Pfizer como parte de su programa **"Comunidad + saludable"**, en el que OSCASI participa través de nuestra alianza con AVESSOC, con la finalidad de facilitar el acceso a la salud a las comunidades de escasos recursos.

Durante esta jornada **se atendieron 27 personas de la comunidad**, a quienes se les realizó el **despistaje de riesgo cardiovascular**, que incluye medición de tensión arterial, cálculo del índice de masa corporal, perfil de lípidos y finalmente se les entregó el tratamiento por un mes a las personas que lo requirieron. En esta oportunidad nos estuvo asistiendo el **médico jesuita Carlos Chirinos**.

Se espera realizar otras dos jornadas más para hacer seguimiento a los pacientes en tratamiento.

Ver fotos de la jornada en Facebook

Noche de Humor por OSCASI

Los ignacianos disfrutaron el 19 de junio, de una **Noche de Humor** con **Rolando Salazar y Bobby Comedia,** un evento organizado por el **Centro de Estudiantes del Colegio San Ignacio (CESI)** a beneficio de OSCASI.

La sala estuvo casi llena y las carcajadas sobraron, sin desdeñar que fueron por una buena causa. Agradecemos al CESI esta iniciativa y a Rolando Salazar por brindarnos su espectáculo *ad honorem*.

Ver fotos en Facebook

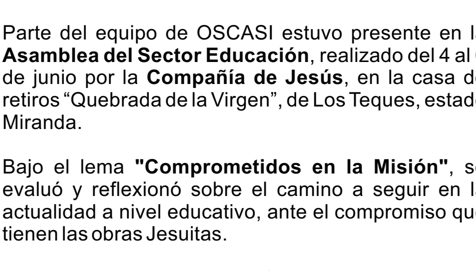

Weil aporta su granito de arena

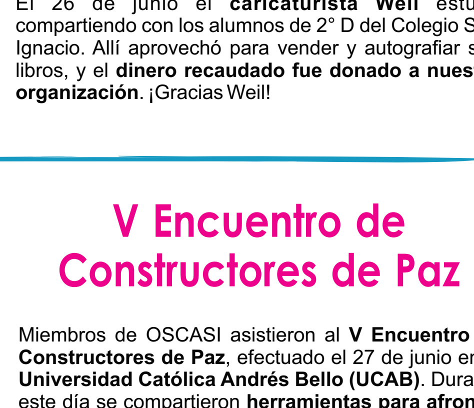

El 26 de junio el **caricaturista Weil** estuvo compartiendo con los alumnos de 2° D del Colegio San Ignacio. Allí aprovechó para vender y autografiar sus libros, y el **dinero recaudado fue donado a nuestra organización**. ¡Gracias Weil!

OSCASI en la Asamblea Educación 2014

Parte del equipo de OSCASI estuvo presente en la **Asamblea del Sector Educación**, realizado del 4 al 6 de junio por la **Compañía de Jesús**, en la casa de retiros "Quebrada de la Virgen", de Los Teques, estado Miranda.

Bajo el lema **"Comprometidos en la Misión"**, se evaluó y reflexionó sobre el camino a seguir en la actualidad a nivel educativo, ante el compromiso que tienen las obras Jesuitas.

Ver documentación de apoyo / Ver fotos en Facebook

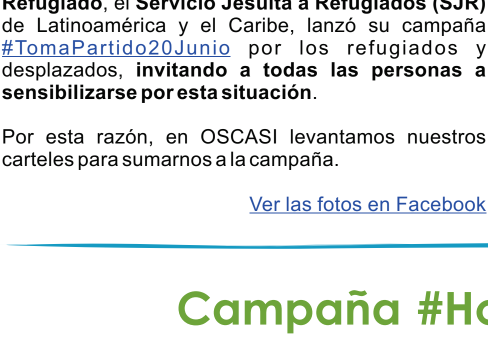

V Encuentro de Constructores de Paz

Miembros de OSCASI asistieron al **V Encuentro de Constructores de Paz**, efectuado el 27 de junio en la **Universidad Católica Andrés Bello (UCAB)**. Durante este día se compartieron **herramientas para afrontar los retos del diálogo y la paz en la cotidianidad**.

La invitación que resume todo el encuentro es no perder la esperanza, existe mucha gente buena trabajando por el bienestar social. Desde donde estamos, podemos optar por la paz y por ser una mejor persona para nuestra comunidad.

Campaña #TomaPartido20Junio

Este año, para conmemorar el **Día Mundial del Refugiado**, el **Servicio Jesuita a Refugiados (SJR)** de Latinoamérica y el Caribe, lanzó su campaña #TomaPartido20Junio por los refugiados y desplazados, **invitando a todas las personas a sensibilizarse por esta situación**.

Por esta razón, en OSCASI levantamos nuestros carteles para sumarnos a la campaña.

Ver las fotos en Facebook

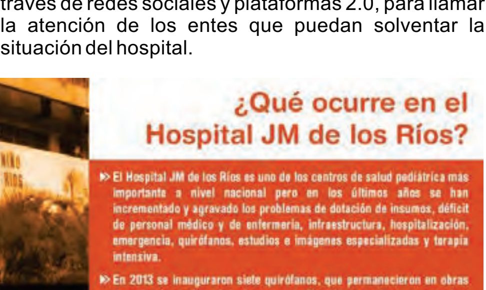

Campaña #HospitalJMencrisis

El **Hospital JM de los Ríos** es uno de los centros de salud pediátrica más importante a nivel nacional pero en los últimos años se ha ido deteriorando en diversos aspectos.

Por ello, surge la campaña #HospitalJMencrisis, a través de redes sociales y plataformas 2.0, para llamar la atención de los entes que puedan solventar la situación del hospital.

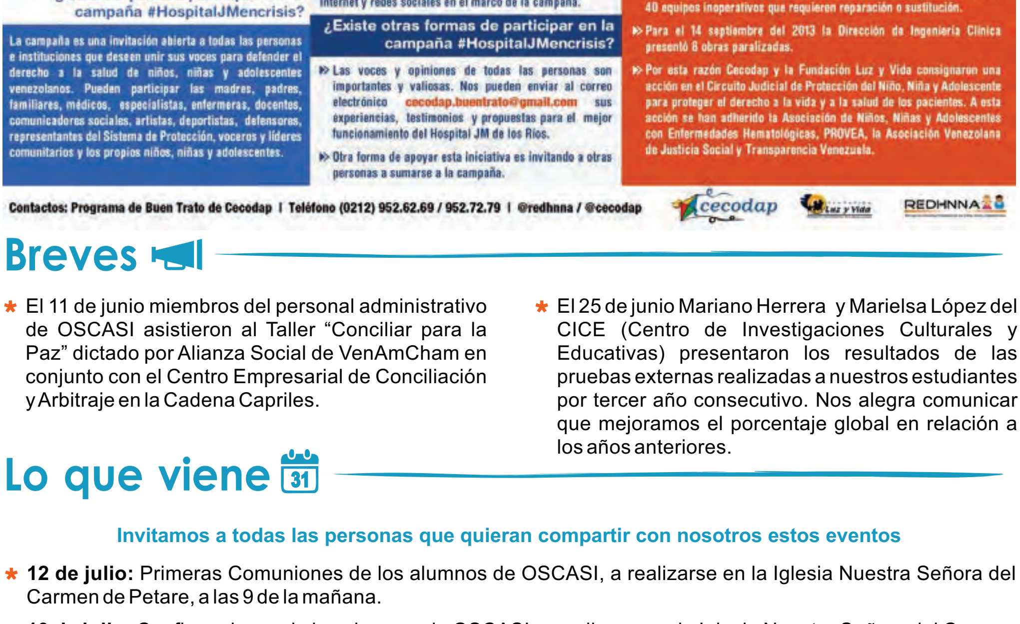

Breves

- El 11 de junio miembros del personal administrativo de OSCASI asistieron al Taller "Conciliar para la Paz" dictado por Alianza Social de VenAmCham en conjunto con el Centro Empresarial de Conciliación y Arbitraje en la Cadena Capriles.
- El 25 de junio Mariano Herrera y Marielsa López del CICE (Centro de Investigaciones Culturales y Educativas) presentaron los resultados de las pruebas externas realizadas a nuestros estudiantes por tercer año consecutivo. Nos alegra comunicar que mejoramos el porcentaje global en relación a los años anteriores.

Lo que viene

Invitamos a todas las personas que quieran compartir con nosotros estos eventos

- **12 de julio:** Primeras Comuniones de los alumnos de OSCASI, a realizarse en la Iglesia Nuestra Señora del Carmen de Petare, a las 9 de la mañana.
- **19 de julio:** Confirmaciones de los alumnos de OSCASI, a realizarse en la Iglesia Nuestra Señora del Carmen de Petare, a las 9 de la mañana.
- **22 de julio:** Misa de acción de gracias por la promoción de los alumnos de OSCASI, en la Iglesia Nuestra Señora del Carmen, a las 9 de la mañana.
- **23 de julio:** Acto de promoción de los estudiantes de preescolar y sexto grado de OSCASI, a realizarse en el auditorio principal del Colegio San Ignacio, a las 9 de la mañana.
- **24 de julio:** Piscinada para los alumnos promovidos de las Escuelas Alternativas, en el Colegio San Ignacio, a partir de las 8 de la mañana.

Por Bs. 200 al mes tienes la oportunidad de ser el padrino de uno de nuestros niños

Solicita tu beca a becas@oscasi.org o a través de nuestra web www.oscasi.org

OSCASI promoviendo la superación humana