

Asamblea de Delegadas



Misión del Colegio



“Contribuir a la formación integral de sus alumnos para que sean personas libres, autónomas, competentes y capaces de ejercer un liderazgo al servicio de los necesitados (pobres y excluidos) como expresión de su compromiso con los Valores Cristianos y con la construcción de una sociedad más humana, fraterna y justa”



Misión de SIPRE



“Servir de vínculo e integración entre el Colegio, los Alumnos y los Padres y Representantes en el marco del Proyecto Educativo, promoviendo la participación abierta de toda la Comunidad, sirviendo de soporte y enlace, buscando siempre la excelencia y los Valores Ignacianos”



Valores

- ❖ Excelencia
- ❖ Competencia
- ❖ Libertad
- ❖ Capacidad de Discernimiento
- ❖ Liderazgo
- ❖ Participación
- ❖ Amor
- ❖ Justicia
- ❖ Paz
- ❖ Honestidad
- ❖ Solidaridad
- ❖ Sobriedad
- ❖ Contemplación y gratuidad

Lineamientos Estratégicos

CONTRIBUIR CON EL COLEGIO EN EL CUMPLIMIENTO DE SU MISION

Crear y mantener vehículos de comunicación efectivos y oportunos.

Garantizar un ambiente escolar seguro, de respeto y dignidad para toda la Comunidad Ignaciana.

Contribuir al mejoramiento de la infraestructura dentro de las funciones y atribuciones conferidas.

Promover la participación abierta de toda la Comunidad.

Apoyar en el establecimiento de una estructura organizacional, que permita el cumplimiento de objetivos y necesidades urgentes, así como objetivos a mediano y largo plazo.

Recursos

INGRESOS Bs. 906.600,00

Cuota Anual PPRR Bs. 606.600,00

Otros Ingresos Bs. 300.000,00

EGRESOS Bs. 906.600,00

Bienestar Estudiantil 75% Bs. 679.950,00

Gastos Propios de la Organización 15% Bs. 135.990,00

Fondo de Reserva 10% Bs. 90.660,00

Total Familias en el Colegio

1.348

Cuota SIPRE

Bs. 450,00 / 6 UT

Valor UT

Bs. 76,00



*EL RECURSO MÁS
IMPORTANTE*

**EL TALENTO, MOTIVACION Y
DISPOSICIÓN DE CADA UNO
DE USTEDES Y DE LOS
MIEMBROS DE LA
COMUNIDAD**



Comisiones ¿Qué son?

Las comisiones son el medio de participación de los PPRR para el desarrollo de actividades, programas y proyectos dirigidos al bienestar estudiantil, **previamente aprobados por el Colegio**



¿Quiénes la conforman?



Padres y Representantes del Colegio



Las comisiones están compuestas por un mínimo de 3 familias y máximo de 9 familias como miembros permanentes



Las comisiones pueden contar con asesores internos puntuales de los Padres y Representantes, así como asesores externos

Funcionamiento

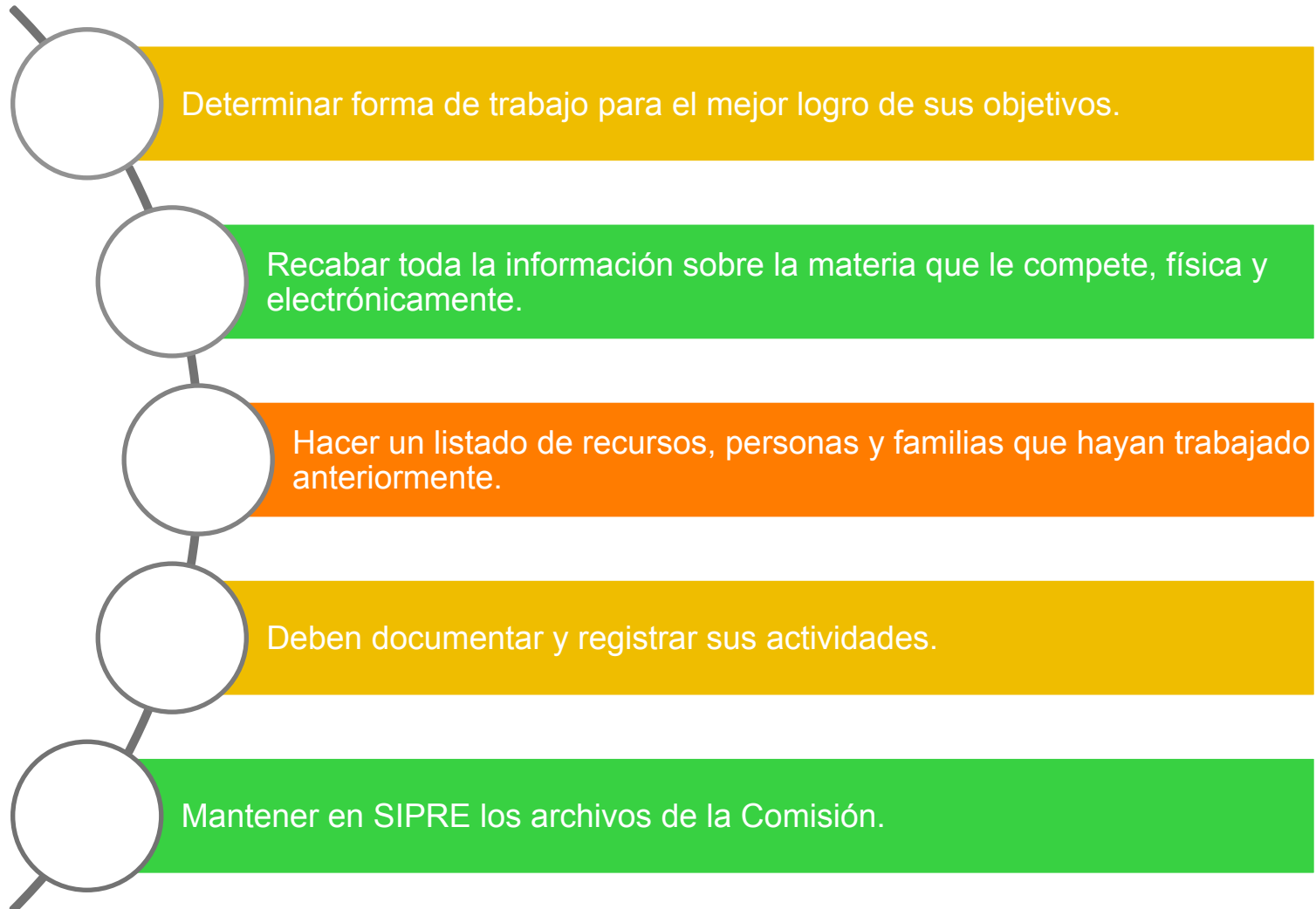



SIPRE
Comisiones



Eventos

- ❖ Concurso de Tarjeta Navideña Villa Loyola y Villa Piscina
- ❖ Concierto Navidad
- ❖ Verbena
- ❖ Rosario Viviente
- ❖ Charlas de formación
- ❖ Coloquios de actualidad

Infraestructura

- ❖ Mobiliario de aulas
- ❖ Diagnóstico: rectorado y modulos de aulas
- ❖ Fase II Villa Loyola
- ❖ Audiovisuales

Salud

- ❖ Primeros Auxilios
- ❖ Manejo de crisis
- ❖ Plan de Nutrición

Deportes

- ❖ Copa Loyola
- ❖ Desfile Aniversario LSC
- ❖ Apoyo al Loyola Sport Club

Pastoral

- ❖ Apoyo al Departamento de Pastoral en la organización y planificación de horas para obras sociales para los alumnos de Bachillerato

Concesionarios

- ❖ Seguimiento y evaluación de las cantinas, comedor escolar, librería y fotografía



En todo
amar. y
servir